

elnika

MENUA

| | |
|-----------------------------|----|
| HASIERA | 3 |
| NOTAK | 5 |
| HUTSEGITEAK | 6 |
| ARAU HAUSTEAK..... | 7 |
| OHARRAK..... | 8 |
| JANGELA | 10 |
| GARRAIOA..... | 11 |
| KANPO EKINTZAK | 12 |
| LIBURUEN GESTIOA | 13 |
| DOKUMENTAZIOA | 14 |
| BESTE ERABILPEN BATZUK..... | 15 |

HASIERA

Login-eko pantaila igaro eta gero gurasoak ikus dezakeen pantailaren (home-aren) itxura bi motatakoa izan daiteke, a) eta b) hurrenez-hurren.

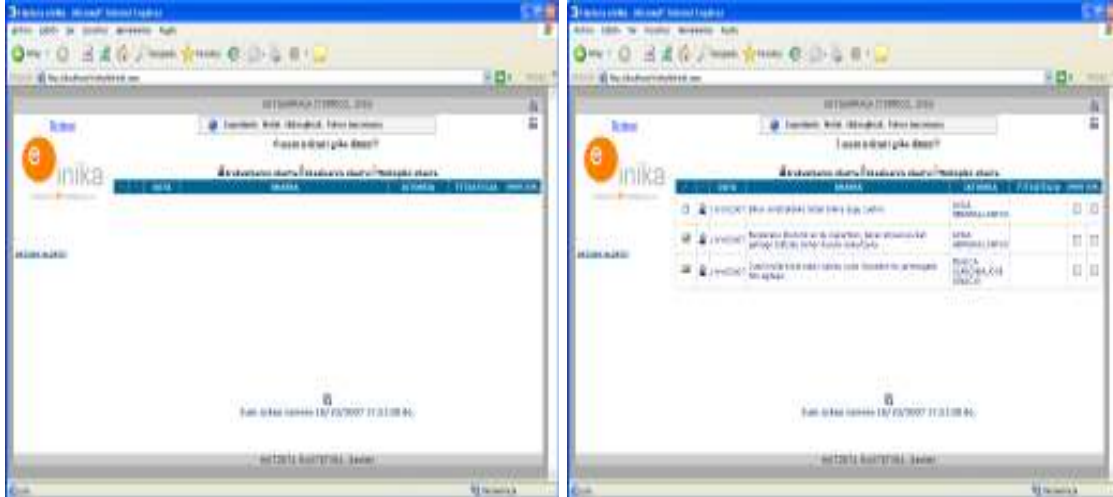



a)

b)

- a) kasuan, gurasoak ez du mezurik.
- b) kasuan, gurasoak hiru mezu ditu. Hiru horietatik lehena irakurrita dago (sobretxoa irekita) eta beste biak irakurri gabe (sobretxoa itxita).

Mezua ikaslearen irakasleak edo tutoreak bidalitakoa izan daiteke. Horretarako mezu bakoitza irudi batekin lagunduta ageri da eta horretaz gainera nork bidalitakoa den zehazten da jatorria atalean.

Gurasoak mezua irakurri duela jakinarazteko ADOS laukia markatu eta gorde  botoia sakatu behar du eta mezua ezkutatzeko berriz EZK laukia markatu eta gorde  botoia sakatu. Bi eragiketa hauek pauso banatan zein aldi berean egin daitezke (mezua irakurri eta aldi berean ezkutatu nahi badugu).

Mezu batek fitxategi bat atxikita eduki dezake, baina ez gehiago. Fitxategia irekitzeko nahikoa da klik bat egitea fitxategiaren gainean.

EXPEDIENTEA

Seme edo alabaren espedientea ikusteko aukera ematen du. Aukeratu zein seme edo alabaren espedientea ikusi nahi duzun.

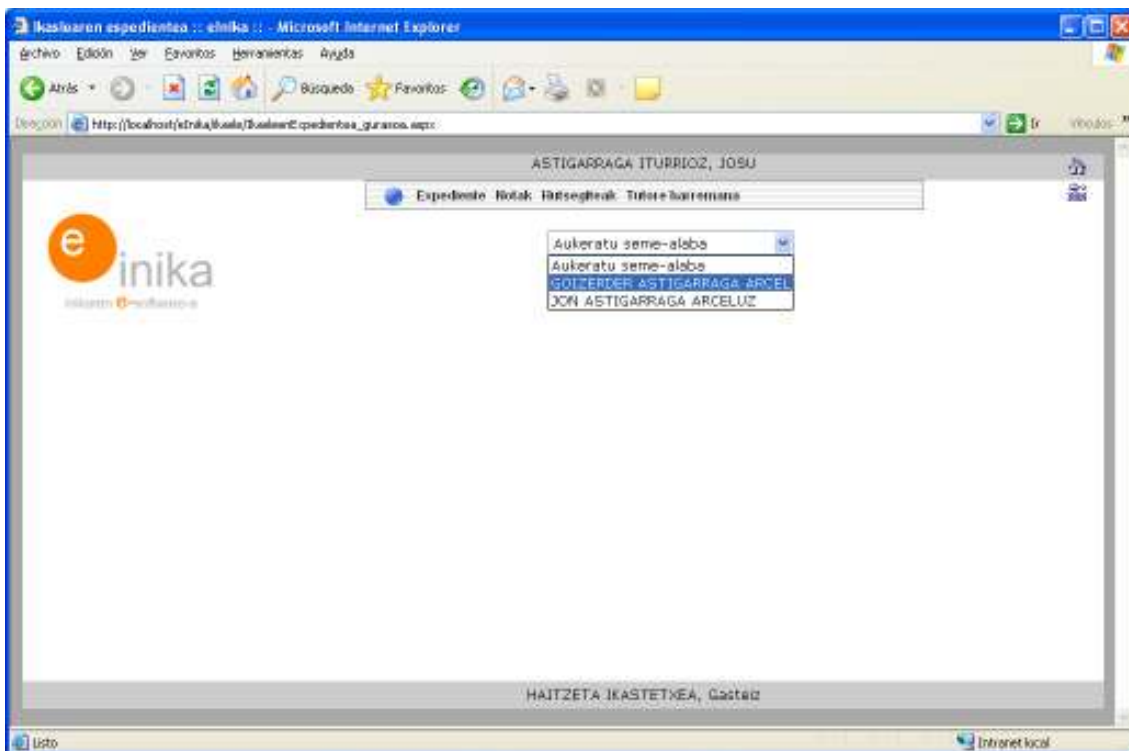

Behin aukeratuta era honetako itxura duen pantaila agertuko da, non ikaslearen maila kurtsoa, taldea, eta dituen gaien buruzko informazioa agertuko den.

PAIXI ALTXANA AZKUIIIIA

Tutorea OLATZ ALBERDI ARANGUREN da.

Maila: BATX Kurtsoa: 1 Taldea: A

| Gaia | Irakaslea | Atzerat. |
|---------------------------|-------------------------|--------------------------|
| GORPUTZ HEZKUNTZA | OLATZ ALBERDI ARANGUREN | <input type="checkbox"/> |
| FILOSOFIA1 | ANDER ARRIETA SEGUROLA | <input type="checkbox"/> |
| GAZTELANIA ETA LITERATURA | JONE ARCELUZ URKIOLA | <input type="checkbox"/> |
| INGELESA | JOSE MARI AIZPURU | <input type="checkbox"/> |

eInika

NOTAK

Seme edo alabaren notak ikusteko aukera ematen du.

Aukeratu zein seme edo alabaren notak ikusi nahi dituzun eta zein ebaluaketakoak.



Aukeraketaren ostean noten berri ematen digun pantaila agertuko da:

The screenshot shows the 'NOTAK' application interface with a table of student grades. The table has the following columns: 'Gala', 'Aitza', 'Nota', 'Errek', 'Prozed', 'Kontze', 'Jarrer', 'OHARRA', and 'Ohar'. The table contains the following data:

| Gala | Aitza | Nota | Errek | Prozed | Kontze | Jarrer | OHARRA | Ohar |
|---------------------------------|-------|------|-------|--------|--------|--------|---|------|
| GORRUTZ HEZKUNTZA | | 5 | | 0 | 00 | 00 | EGN DUEN AHALEGINA EZ ZAIO ALFERRIKAKOA GERTATU | |
| PELOSOFIA1 | | 7 | | 0 | 00 | 0 | | |
| GAZTELANIA ETA LITERATURA | | 8 | | 00 | 00 | 0 | SAIATZEN DA, BAINA ASKO KOSTATZEN ZAIO. | |
| EUSKAL HEZKUNTZA ETA LITERATURA | | 5 | | 0 | 0 | 0 | | |
| INGELESA | | 8 | | 00 | 00 | 00 | | |

HUTSEGITEAK

Seme edo alabaren hutsegiteak ikusteko aukera ematen du.
Aukeratu zein seme edo alabaren hutsegiteak ikusi nahi dituzun eta zein ebaluaketakoak.

98GARATE GOMEZ familia

Expeditio: Nirek; Hutsegiteak; Oharrak; Jangela; Gaitaria; Kaspelak; Liburu-gestioa

PATXI ALTUNA AZKOITIA

Aukeratu eb. ▾

Aukeratu ebal

1ebal

Zebal

3ebal

Azkera

Ez Ohikoa

Aukeraketaren ostean hutsegiteen berri ematen digun pantaila agertuko da:

PATXI ALTUNA AZKOITIA

1ebal

| - | Gaia | Data | Ordua | Ebal | Falta Mota | Jarrera | Etxeko lanak | Berandu iritsi | Oharra |
|---|---------------------------------|------------|-------|------|-----------------|---------|--------------|----------------|--------|
| 🚩 | GAZTELANIA ETA LITERATURA | 11/11/2010 | 1 | 1 | EZ JUSTIFIKATUA | | | BAI | |
| 🚩 | FILOSOFIA1 | 09/11/2010 | 3 | 1 | KALERATUA | | | EZ | |
| 🚩 | GORPUTZ HEZKUNTZA | 05/11/2010 | 3 | 1 | BERANDUTZEA | | | EZ | |
| 🚩 | EUSKAL HIZKUNTZA ETA LITERATURA | 04/11/2010 | 1 | 1 | GREBA | | | EZ | |
| 🚩 | FILOSOFIA1 | 04/11/2010 | 2 | 1 | GREBA | | | EZ | |
| 🚩 | GAZTELANIA ETA LITERATURA | 04/11/2010 | 3 | 1 | GREBA | | | EZ | |
| 🚩 | GORPUTZ HEZKUNTZA | 04/11/2010 | 4 | 1 | GREBA | | | EZ | |
| 🚩 | INGELESA | 04/11/2010 | 5 | 1 | GREBA | | | EZ | |

ARAU HAUSTEAK

Seme edo alabaren arau hausteak ikusteko menuan honako aukera egingo dugu "Hutsegiteak -> Arau Hausteak". Aukeratu seme edo alaba eta beronen arau hauste guztiak izango ditugu pantaila aurrean.

| MOTA | DATA | ORRINA | GARA | JOKABIDEA | NEURRIAK | ERAKINA |
|------|------------|--------|-------------------|---|---|---------|
| | 12/04/2012 | 2 | MATRIKULA | Irakurtzeko irudaketa, irakurtzeko materialak edo irakurtze-kontakidetak gabeakoa izan gabe sarriak erabiltzea, irakurtze-egutia gertatu denetan. | Neurria 1 Erantzule jokabidea berregokiari eta haren ondorioak berria 2 Inakortzea. Neurria 2 Oskolaren eredu egokian ikasleak eta irakurleak jarraitu egiten dira. Neurria 3 | |
| | 24/04/2012 | 6 | GORPUTZ HEZKUNTZA | Irakurtzeko irudaketa, irakurtzeko materialak edo irakurtze-kontakidetak gabeakoa izan gabe sarriak erabiltzea, irakurtze-egutia gertatu denetan. | Neurria 1 Oskolaren eredu egokian ikasleak eta irakurleak jarraitu egiten dira. Neurria 2 Oskolaren eredu egokian ikasleak eta irakurleak jarraitu egiten dira. Neurria 3 Oskolaren eredu egokian ikasleak eta irakurleak jarraitu egiten dira. | |
| | 26/04/2012 | 3 | INGURUETAN | Lekar edo jokalari desadostasunak eragiten edo jokalari baten aurka hartzen, beste irakurle eragileak erabiltzea sarriak erabiltzea. | Neurria 1 Lan irakurtzeko eredu egokian ikasleak eta irakurleak jarraitu egiten dira. Neurria 2 Oskolaren eredu egokian ikasleak eta irakurleak jarraitu egiten dira. Neurria 3 Oskolaren eredu egokian ikasleak eta irakurleak jarraitu egiten dira. | |

"Mota" zutabearen kolore bat agertuko zaigu eta beronen esan nahia honako hau:

- Berdea: Desegokia
- Horia: Aurkakoa
- Gorria: Larria

"Jokabidea" zutabearen seme edo alabak izan duen jokabidearen deskribapena izango dugu.

"Neurriak" zutabearen seme edo alabari ezarri zaizkion neurriak jokabideari aurre egiteko.

OHARRAK

Seme edo alabaren tutorearekin harremanetan jartzeko aukera ematen du.

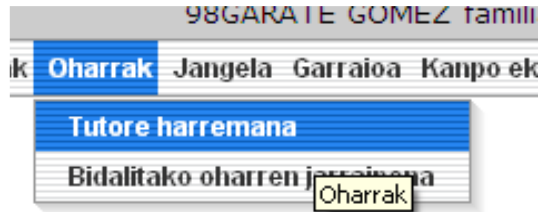

Horretarako aukeratu seme edo alaba eta automatikoki tutoreari dagokion testu koadroa bete egingo da.

PATXI ALTUNA AZKOITIA

Tutorea OLATZ ALBERDI ARANGUREN

Mezua Euskeraz

Mezua Erdaraz

Iraungitze Data 11/12/2010

Ondoren tutoreari idatzi nahi zaion mezua idatziko da falta den testu koadroan eta mezua bidaltzeko sobreaki sakatuko zaio.

Gurasoak berari bidali dizkion mezua ere erantzun ditzake. Hasierako pantailara joango gara eta bertan ikusi zein botoi klikatu behar den mezua erantzuteko.

98GARATE GOMEZ familia

Egoierle: Metak, Hitzegiteak, Oharrak, Jangela, Garraioa, Kanpo ekintzak, Liburuon gestioa

1 mezua irakurri gabe dituzu!!!

Irakurri/Langilean oharra

| | Data | Oharra | Jatorria | Fitxat. | ADD | EDG. | ERAN |
|--|------------|--|-------------------------|---------|-----|------|------|
| | 11/11/2010 | Zurekin hitzaldi bat nahiko nuke, zure semeari buruz hitz egiteko. Zer iruditzen asteartean arnasaileko Setañ? | ALBERDI ARANGUREN,OLATZ | | | | |

eInika

Bidalitako oharra

Nork bidalia?

Zure erantzuna Euskeraz

Zure erantzuna Erdaraz

Fitxategia

Iraungitze Data

Amaitzeko gurasoak bidalitako mezuak gestionatu ditzake.

Oharrak Jangela Garraioa Kanpo ekintzak Liburuaren gestioa

Tutore harremana

Bidalitako oharren jarraipena

Familia bidalitako oharrak irakurri ote diren ikusi

Zurekin hitzaldi bat nahiko nuke, zure semeari buruz hitz

98GARATE GOMEZ familia

Expedienteak: Nolak Hitzegiteak Oharrak Jangela Garraioa Kanpo-ekintzak Liburuaren gestioa

| - | - | DATA | OHARRA | HELBURUA | FITXATEGIA | Ken |
|---|---|------------|---|-------------------------|------------|-----|
| ✓ | | 11/11/2010 | Niregatik ados, asteartean arratsaldeko 5etan geldituko gara, gelara joango naiz. | ALBERDI ARANGUREN OLATZ | | ○ |
| | | 11/11/2010 | Euskerako inakusalek boterearen jami du gehiago irakurri behar duela baina ni ez nago ados, egunero irakurtzen baitu. | ALBERDI ARANGUREN OLATZ | | ○ |

1

Bertan ikus daitezke bidali dituen mezu guztiak eta nork irakurri duen berak bidalitako mezua eta nork ez.

JANGELA

Gurasoak abixatu dezake jangelako arduradunari bere seme/alaba joango dela edo ez dela jangelara joango.

98GARATE SOMEZ familia

Expediente batuk Hutssegia Oharrik Jangela Garraioa Kanpo ekintzak Liburuen gestioa

PATXI ALTUNA AZKOITIA

Zure seme-alaba ez da ohiko bazkaltiarra!

Jantokiko arduradunari oharra

11/11/2010 jangelara etorriko da?

Jangelara joaten bada, arduradunak nolabaiteko jarraipen bat emango dio, ondo jaten duen, txukuntasuna, jarrera, etab.

arrak Jangela Garraioa Kanpo ekintzak

Abixuak

Jarraipena (balorazioa)

| Ikasle | Jarrera jangelan | Janariarekiko jarrera | Garbitasuna | Oharra |
|--------|------------------|-----------------------|-------------|--------|
|--------|------------------|-----------------------|-------------|--------|

GARRAIOA

Gurasoak eInikan ikus dezake bere seme/alabak garraioa hartzen duten eskolara joateko, zein ibilbide-tan eta zein Geltoki.

GARRAIO IBILBIDE ETA GELTOKIA

| Seme-alaba | Maila | Ibilbidea | Geltokia |
|------------------------------|------------|-------------------|----------|
| 31154GARCIA GONZALEZ ELISABE | LH 1 / A | AZCOITIA-AZPEITIA | CHERLOIE |
| ALTUNA AZKOITIA PATXI | BATX 1 / A | AZCOITIA-AZPEITIA | CHERLOIE |

KANPO EKINTZAK

Ikastetxean egiten diran ekintzen berri ere eduki dezake guraso batek.

~~apuntak irabazteko, irabazteko, irabazteko, irabazteko, irabazteko, irabazteko, irabazteko, irabazteko, irabazteko, irabazteko~~

EKINTZAK

| Seme-alaba | Aktibitatea | Data | Deskribapena |
|------------------------------|---------------------|--------------|--------------|
| 31154GARCIA GONZALEZ ELISABE | AQUARIUM | 05/05/2009 0 | |
| ALTUNA AZKOITIA PATXI | TEKNOLOGI MUSEOA | 03/05/2009 0 | |
| ALTUNA AZKOITIA PATXI | BARTZELONARA BIDAIA | 16/04/2009 0 | |

LIBURUEN GESTIOA

Gurasoek jakin dezakete bere seme/alabek aurten zein liburu dituzten "alokatuta" eta berauen egoera.

ELISABETH 31154GARCIA GONZALEZ

| KODEA / DATA | GAIA / INZIDENTZIA |
|--------------|-------------------------------------|
| NAT13 | Natur, Gizarte eta Kultur ingurunea |
| GAZT13 | Gaztelania eta Literatura |
| EUS13 | Euskara eta Literatura |
| 06/04/2011 | Está un poco sucio |
| EUSK1_13 | Euskara eta Literatura |
| ING13 | Atzerriko hizkuntza(Ingelera) |

DOKUMENTAZIOA

Gurasoek eskuragarri dute ikastetxeak eskegitako dokumentuak. Horretarako, seme/alaba aukeratuko dugu lehendabizi, ondorioz, matrikulatuta dugun ikasketako ikastetxeko dokumentazio guztia eskuragarri izango dugu.

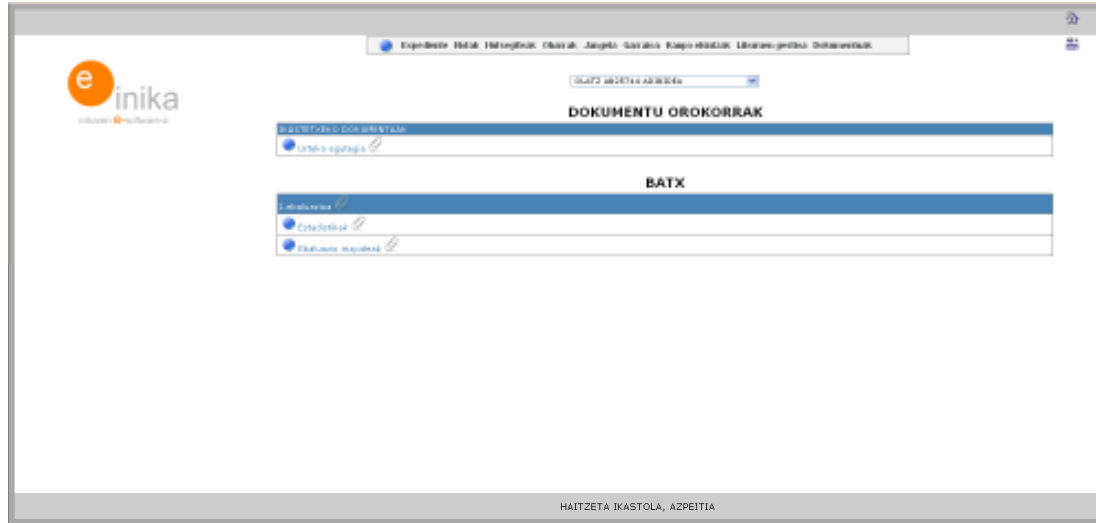

Dokumentua ikusi edota deskargatzeko, dokumentuaren eskubitara dagoen kliparen gainean klikatuko dugu.

Beste erabilpen batzuk

